



AGÊNCIA NACIONAL DE MINERAÇÃO

1º ENCONTRO REGIONAL DE ESTUDANTES DE ENGENHARIA DE MINAS

UFMT - FAENG

Cuiabá, 10 de julho de 2019

Serafim Carvalho Melo

Gerente Regional da ANM-MT

**Perspectivas e Desafios do Setor Mineral
em Mato Grosso
Com a Criação da Agência Nacional de
Mineração.**



AGÊNCIA NACIONAL DE MINERAÇÃO

O Período da Transição

Em 25 de julho de 2017 - Medida Provisória 791 de criação da ANM

Em 27 de dezembro de 2017 Sanção da Lei 13.575/2017, cria a Agência Nacional de Mineração — ANM, em substituição ao DNPM e o extingue.

Em 5 de dezembro de 2018, entrou em vigor o Decreto nº 9.587 de 27/11/2018, instalando definitivamente a ANM e encerrando a história de 84 anos de atuação do DNPM no cenário mineral brasileiro.

Nos últimos 26 dias de dezembro de 2018, após instalação da Agência, ela funcionou de acordo com o regimento interno aprovado, espelhado em outras agências e com uma estrutura organizacional que traduz a existência do órgão que trabalha de forma interligada e transversal.



AGÊNCIA NACIONAL DE MINERAÇÃO

3 - Diretoria Colegiada

1 - Diretor-Geral

17 - Secretaria Geral

12 - Gabinete do Diretor-Geral

19 - Assessoria de Planejamento Orçamentário e

20 - Assessoria de Gerenciamento Estratégico

21 - Assessoria Parlamentar e de Comunicação Social

22 - Assessoria de Relações Institucionais

32 - Auditoria Interna Governamental

24 - Ouvidoria

23 - Serviço de Atendimento ao Usuário

25 - Corregedoria

26 - Procuradoria Federal Especializada

27 - Subprocuradoria Federal

28 - Coordenação de Assuntos Administrativos e

29 - Coordenação de Assuntos Minerários

61 - Superintendência de Pesquisa e Recursos Minerais

65 - Coordenação de Mediação de Conflitos e Controvérsias

64 - Coordenação de Disponibilidade

66 - Gerência de Pesquisa Mineral

63 - Divisão de Controle de Áreas

67 - Divisão de Gestão de Títulos de Pesquisa Mineral

68 - Superintendência de Produção Mineral

72 - Gerência de Segurança de Barragens de Mineração

73 - Divisão Executiva de Segurança de Mineração

75 - Gerência de Arrecadação e CFEM

74 - Gerência de Fiscalização do Aproveitamento Mineral

70 - Divisão de Paleontologia

76 - Divisão de Envolvimentos, Multas e Taxas

77 - Superintendência de Regulação e Desenvolvimento da Mineração

78 - Gerência de Economia Mineral

80 - Gerência de Regulação

81 - Divisão de Geomorfologia Mineral

82 - Divisão de Gestão da Titularidade dos Direitos Minerários

33 - Superintendência de Desenvolvimento Institucional

36 - Coordenação de Processos Organizacionais

38 - Gerência de Tecnologia, Gestão e Suporte à Informação

37 - Coordenação de Projetos

40 - Divisão de Desenvolvimento de Sistemas

39 - Divisão de Projetos, Rede e Suporte

35 - Divisão de Gestão da Integridade, Riscos e Conformidade

41 - Superintendência de Gestão de Pessoas

43 - Coordenação de Gestão das Informações Pessoais

45 - Coordenação de Desenvolvimento de Pessoas

46 - Divisão de Aposentados e Pensionistas

47 - Superintendência de Administração e Finanças

49 - Divisão de Gestão Nacional de Infraestrutura

50 - Divisão de Infraestrutura Sede

51 - Divisão de Gestão Nacional de Licitações

52 - Divisão de Licitações Sede

53 - Serviço de Gestão de Contratos

54 - Núcleo de Conformidade Contábil de Contratos

55 - Divisão de Recursos Logísticos

56 - Núcleo de Patrimônio e Almoxarifado

57 - Núcleo de Gestão Documental e Documentação

58 - Divisão de Contabilidade

59 - Núcleo de Conformidade de Registro de Gestão

60 - Divisão de Execução Orçamentária e Encargos

83 - Gerência Regional Tipo I - MG		96 - Gerência Regional Tipo II - BA		104 - Gerência Regional Tipo II - GO		111 - Gerência Regional Tipo II - MT		119 - Gerência Regional Tipo II - PA		127 - Gerência Regional Tipo II - SC		134 - Gerência Regional Tipo II - SP		141 - Gerência Regional Tipo III - ES		148 - Gerência Regional Tipo III - PR		155 - Gerência Regional Tipo III - RJ		162 - Gerência Regional Tipo III - RS		169 - Gerência Regional Tipo IV - AM		175 - Gerência Regional Tipo IV - CE		181 - Gerência Regional Tipo IV - MS		186 - Gerência Regional Tipo IV - PB		193 - Gerência Regional Tipo IV - PE		199 - Gerência Regional Tipo IV - RN		205 - Gerência Regional Tipo IV - RO		211 - Gerência Regional Tipo IV - TO		217 - Gerência Regional Tipo V - AL		222 - Gerência Regional Tipo V - AP		227 - Gerência Regional Tipo V - MA		232 - Gerência Regional Tipo V - PI		237 - Gerência Regional Tipo V - RR		242 - Gerência Regional Tipo V - SE	
85 - Div. são	86 - Div. são	97 - Div. são	98 - Div. são	105 - Div. são	106 - Div. são	107 - Div. são	112 - Div. são	113 - Div. são	114 - Div. são	120 - Div. são	121 - Div. são	122 - Div. são	128 - Div. são	129 - Div. são	130 - Div. são	135 - Div. são	136 - Div. são	137 - Div. são	142 - Div. são	143 - Div. são	144 - Div. são	149 - Div. são	150 - Div. são	151 - Div. são	156 - Div. são	157 - Div. são	158 - Div. são	163 - Div. são	164 - Div. são	165 - Div. são	170 - Div. são	171 - Div. são	172 - Div. são	177 - Div. são	178 - Div. são	182 - Div. são	184 - Div. são	189 - Div. são	188 - Div. são	194 - Div. são	195 - Div. são	196 - Div. são	200 - Div. são						

DIRETOR GERAL – Chefe de Gabinete – Ouvidoria – Procuradoria Auditoria - Corregedoria

Diretoria Colegiada

- **Diretoria Colegiada** com cinco Diretores, Presidida pelo Diretor Geral, que se reúnem mensalmente.

Superintendências e Gerências Regionais

- Superintendente de Desenvolvimento Institucional;
- Superintendente de Gestão de Pessoas;
- Superintendente de Administração e Finanças;
- Superintendente de Pesquisa e Recursos Minerais;
- Superintendente de Produção Mineral;
- Superintendente de Regulação e Desenvolvimento da Mineração.
- **Gerências Regionais:** Tipo I - MG; Tipo II - BA, GO, MT, PA, SC, SP; Tipo III - ES, PR, RJ, RS; Tipo IV - AM, CE, MS, PB, PE, RN, RO, TO; Tipo V – AL, AP, MA, PI, RR, SE.

De forma proativa as agências ANAC e ANEEL se dispuseram como primeiras criadas e instaladas servir de modelo.

Para o atendimento dessa atribuição, o DNPM criou um comitê de transição, estruturado em 14 núcleos temáticos, para identificar as adequações necessárias no âmbito estrutural, legal e procedimental para a instalação da nova agência reguladora. No mês de março de 2018 as atividades do Comitê iniciaram formalmente. Esses núcleos de servidores do DNPM passaram a realizar estudos e proposições de modelos relativos à vários pontos institucionais.

Orçamento Proposto para Instalação da ANM:

R\$ 45.000.000,00 em 2019;

R\$ 50.000.000,00 em 2020 e

R\$ 23.000.000,00 para criar, implementar e iniciar atividades no campo da governança, capacitação, escritório de processo e projetos, ouvidoria, dimensionamento da força de trabalho e revisão da estrutura regimental e regimento interno.

Primeiros Produtos ANM em 2018

- **Resolução 1** - Disciplinou o Registro de Extração, previsto no inciso I do parágrafo único do art. 13 do Decreto nº 9.406, de 12 de junho de 2018.
- **Resolução 2** - Aprovou as alterações de quantitativos de Cargos Comissionados de Gerência Executiva, de Assessoria, de Assistência e de Cargos Comissionados Técnicos, e o Regimento Interno da Agência Nacional de Mineração - ANM.

DISTRIBUIÇÃO DAS ÁREAS ONERADAS PELA AGÊNCIA NACIONAL DE MINERAÇÃO

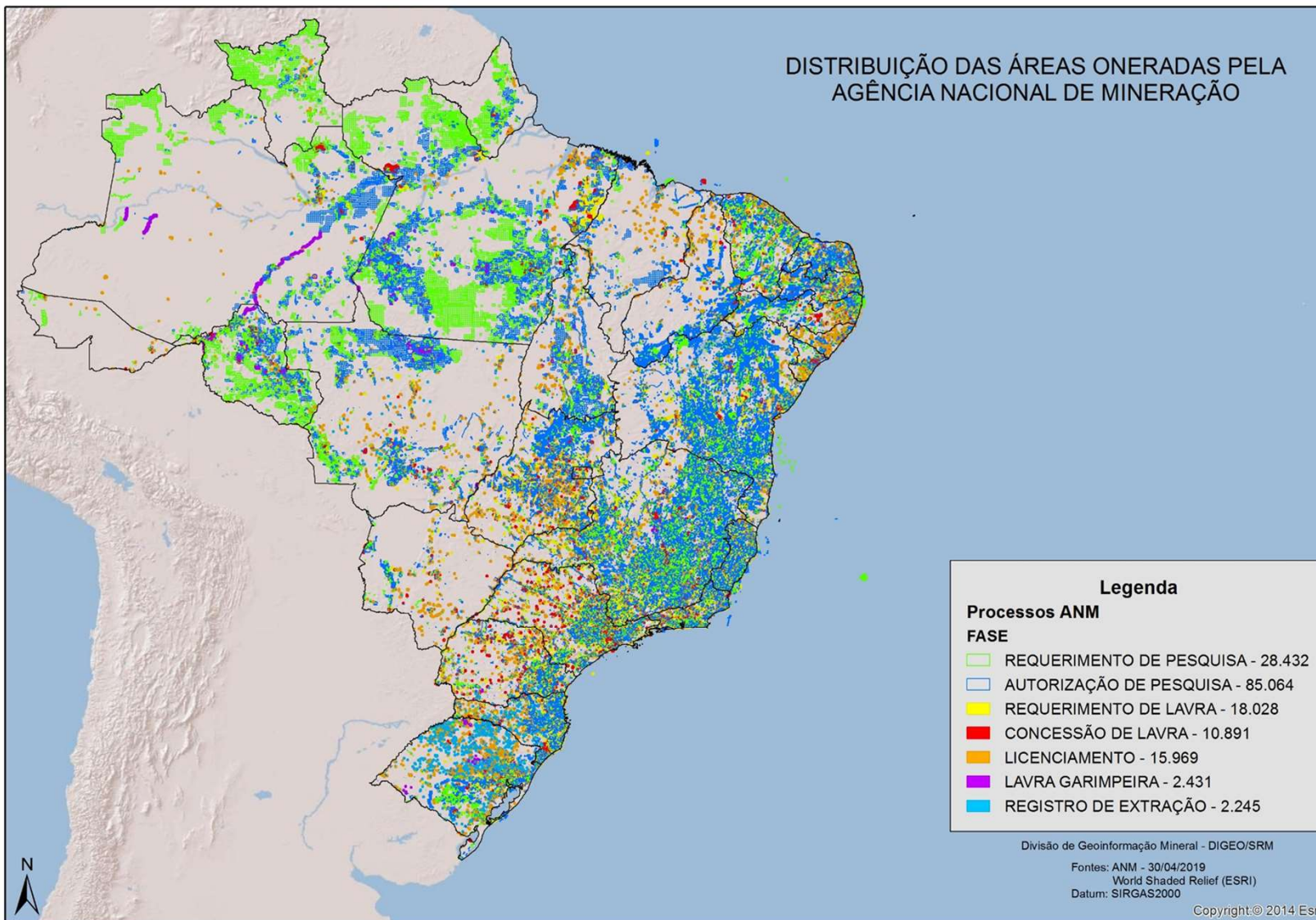

Estatísticas de Processos Minerários

2010 a 2019
(2019* até 30 de abril) = 313.960 Processos

Títulos	2010	2011	2012	2013	2014	2015	2016	2017	2018	2019*
Requerimentos de Pesquisa	19.855	26.695	20.463	19.106	15.512	14.455	14.010	10.848	10.284	2.206 153.434
Autorizações de Pesquisa	18.299	19.583	8.860	13.562	12.215	17.525	13.615	9.569	9.295	1.958 124.481
Relatórios de Pesquisa Aprovados	1.349	1.609	1.522	1.613	1.477	1.732	1.660	1.463	1.786	231 14.442
Concessões de Lavra	204	195	331	177	261	491	456	206	336	122 2.779
Registros de Licença	1.548	1.588	1.645	1.767	1.802	1.802	1.627	1.515	1.013	243 14.550
Permissões de Lavra Garimpeira	368	258	316	212	162	175	146	282	216	29 2.164
Registros de Extração	185	185	136	131	195	226	196	418	383	55 2.110

NOSSO DESAFIO EM MATO GROSSO

Tipo de Processo	Requerimento	Autorização
Pesquisa	674	1.752
Lavra	338	158
Licenciamento	313	720
Extração	66	65
Lavra Garimpeira	1.317	823

**Total de
processos
ativos**

6.226

NOSSA FORÇA TAREFA INTERNA

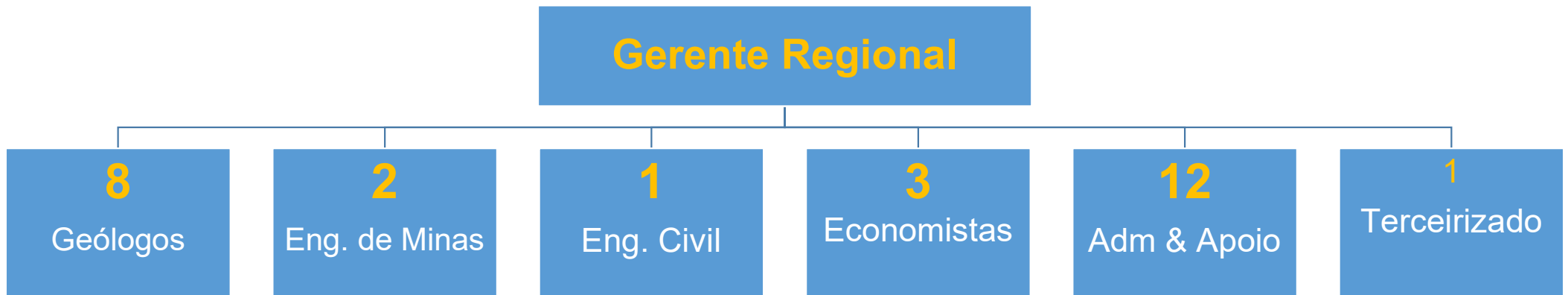

- *Procuradoria Federal Especializada*
- *Serviço de Segurança de Barragem.*

Total
27

PRODUÇÃO MINERAL DE MATO GROSSO

Água Potável de Mesa

Areia para Agregados de Concreto

Argila para Cerâmica Vermelha

Diamantes Industrial e Lapidável

Calcário para Brita, Cal, Cimento e Corretivo de Solo Ácido

Manganês

Ouro

PRODUÇÃO MINERAL DE MATO GROSSO

Em breve estaremos produzindo

Cobre com ouro associado

Chumbo com prata associada

Zinco

MUITO OBRIGADO

Serafim.melo@anm.gov.br

65 2391 0100

Arrecadação da Compensação Financeira pela Exploração de Recursos Minerais em Mato Grosso.

Em **2016** em 74 Municípios – R\$15.425.215,00

Maiores = Vila Bela – Nobres – Peixoto de Azevedo.

Em **2017** em 81 Municípios – R\$19.399.512,00

Maiores = Nobres - Pontes e Lacerda – Rosário Oeste.

Em **2018** em 85 Municípios – R\$38.849.341,00

Maiores = Nobres – Poconé - Nova Xavantina.

Em **2019 até junho)** em 84 Municípios – R\$21.480.411,00

Maiores = Nobres – Poconé – Peixoto de Azevedo.